

Programa Parcial para el Centro de la Ciudad de Aguascalientes



Municipio de
Aguascalientes

Instituto Municipal de
Planeación de Aguascalientes



Objetivo general:

Actualizar el Programa Parcial del Centro Histórico vigente (año 2000-2001).

Entre las razones se encuentran:

A) Surgimiento de nuevas problemáticas:

1. Abandono de viviendas.
2. Uso indiscriminado de predios como estacionamientos.
3. Saturación de usos de suelo destinados al ocio y recreación.
4. Envejecimiento de la población.

B) Algunas de los problemas mencionados en el documento vigente prevalecen e incluso presentan incremento por ejemplo:

1. Aumento del parque vehicular y los problemas derivados (congestionamiento vial, contaminación, entorpecimiento de la movilidad de las personas).



Objetivos específicos:

E1. Conservar la ciudad histórica funcional.

E2. Incorporar al Centro de la Ciudad a la estructura global de la ciudad.

¿Qué es un Programa Parcial? *

De acuerdo a la legislación vigente es un **instrumento legal derivado** del **Programa** de Desarrollo Urbano que permite profundizar en una **escala menor de análisis** y afrontar los retos de **espacios particulares** dentro de la ciudad.

Temas que debe contener:

1. Antecedentes históricos.
2. Deseabilidad social e institucional (la vocación del sitio).
3. Diagnósticos puntuales de las problemáticas.
4. Soluciones estratégicas programadas y priorizadas

* COTEDUVI, Título tercero: Del ordenamiento territorial de los asentamientos humanos y del desarrollo urbano de los centros de población , capítulo I.

Antecedentes

Programas previos, esfuerzos, motivaciones, etc.

✓ **Programa Parcial de Desarrollo Urbano**, conservación y mejoramiento del **Centro Histórico** de la Ciudad de Aguascalientes. (junio 2000)

✓ **Estudio y propuesta turística**. "Paseo del Sol". (2001-2002)

✓ Estudio para una **propuesta de estructura general para el centro** de la ciudad. (2002-2003)

✓ **Estudio** para un Programa Parcial de regeneración urbana "**La Pona-San Marcos**" (octubre 2004)

✓ **Estudio** para un Proyecto de Conformación de un **Polígono Turístico** para la ciudad de Aguascalientes (2005-2006)

✓ Publicación del «Acuerdo que establece las bases para la constitución del Fideicomiso de Administración para la aplicación de recursos en obra pública en el Centro Histórico de la Ciudad de Aguascalientes. (2005)

✓ **Estudio Integral** para la ciudad de Aguascalientes, con énfasis en el Centro Histórico "**Anillo de movilidad para la ciudad de Aguascalientes**" (Incluye propuesta de ciclo vías) (2006-2007)

✓ **Desarrollo parcial** del proyecto integral para la ciudad de Aguascalientes. **Estaciones de transbordo, ciclo vías**, e inscripción del proyecto al "Programa de Desarrollo Urbano de la ciudad de Aguascalientes 2030. La ciudad que queremos (enero 2007)

✓ Firma del **convenio** de colaboración entre el **H. Ayuntamiento** de Aguascalientes y la **UNESCO**, para la construcción de un Plan de Manejo (mayo 2007)

✓ **Estudio** denominado "**Hacia la construcción de un Plan de Manejo Para la Ciudad Tradicional**" (Incluye la propuesta de sectorización del centro, delimitación del polígono, estudios multidisciplinarios, participación ciudadana, y propuesta de anteproyectos para la calle Madero) (2009-2010)

✓ **Talleres** de participación, para el **diseño** de la calle **Madero**. (2010-2011)

✓ Programa Parcial del Centro Histórico y Barrios tradicionales. IMPLAN (2013).

✓ Estudio de Programa Parcial del Centro Histórico y Barrios tradicionales. IMPLAN (2013).

Planteamiento general

Categorías de análisis desde el paisaje cultural

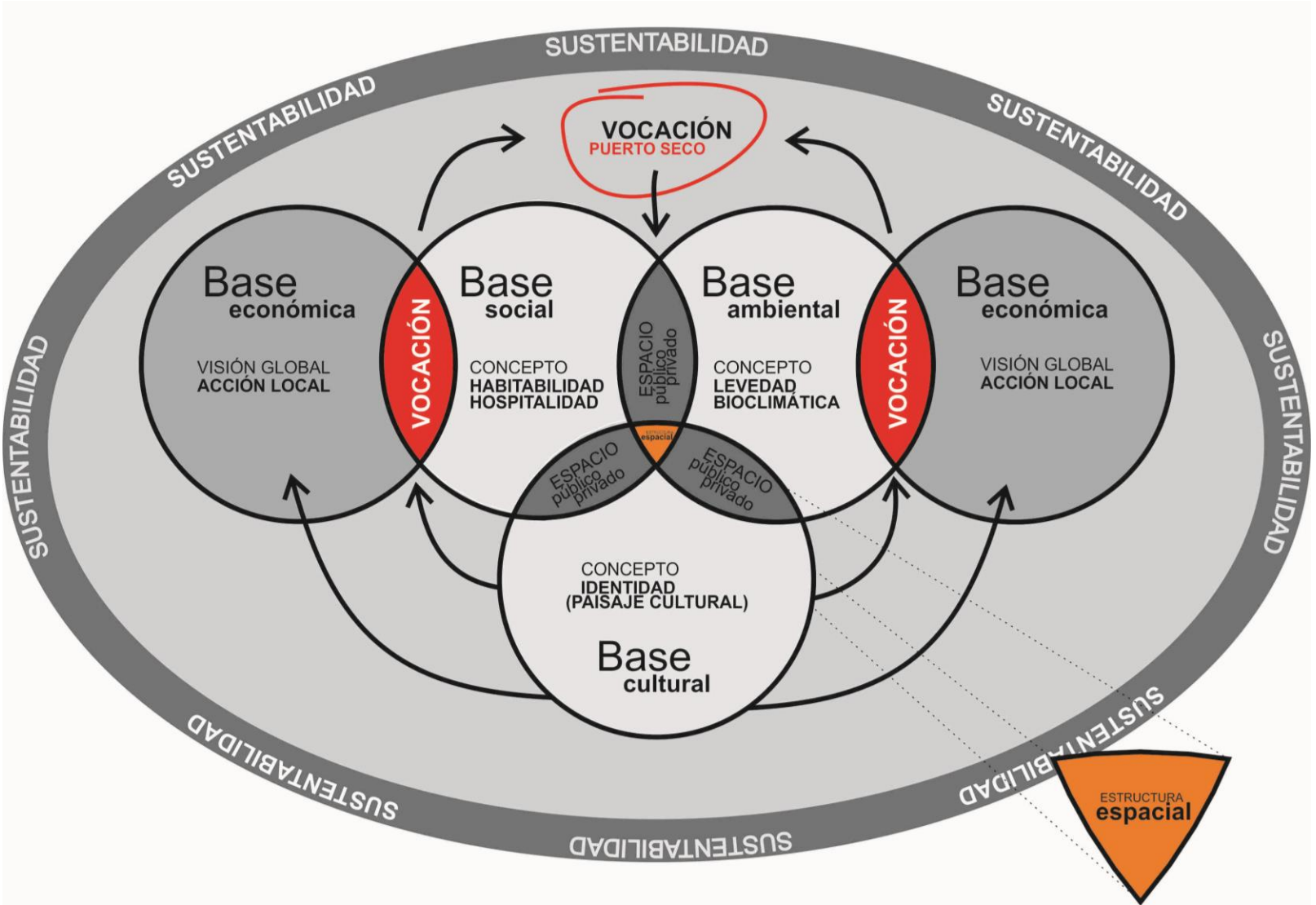

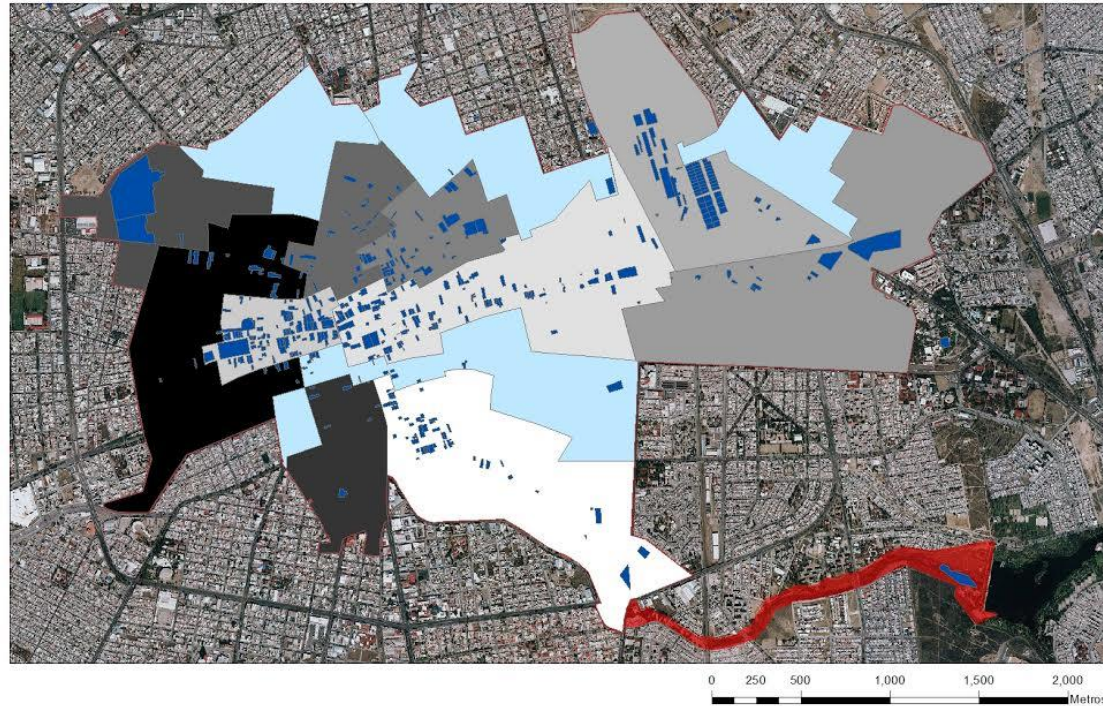

Zona de estudio

Al ser un área social y urbanamente compleja el polígono se dividió en once rutas que permitan obtener un análisis más puntual y diferenciado

¿Cómo abordarlo?

A través de procesos de análisis e investigación que permitan:

1) Desfamiliarizarnos con lo familiar.

¿Cómo llegó a ser el centro lo que es?

¿Que características tiene el centro independientemente de la visión generalizada o socialmente compartida?

¿Cómo se han estudiado las realidades del Centro?

2) Reconstruir la teoría.

¿Cuáles son las realidades del Centro?



Etapas y actividades



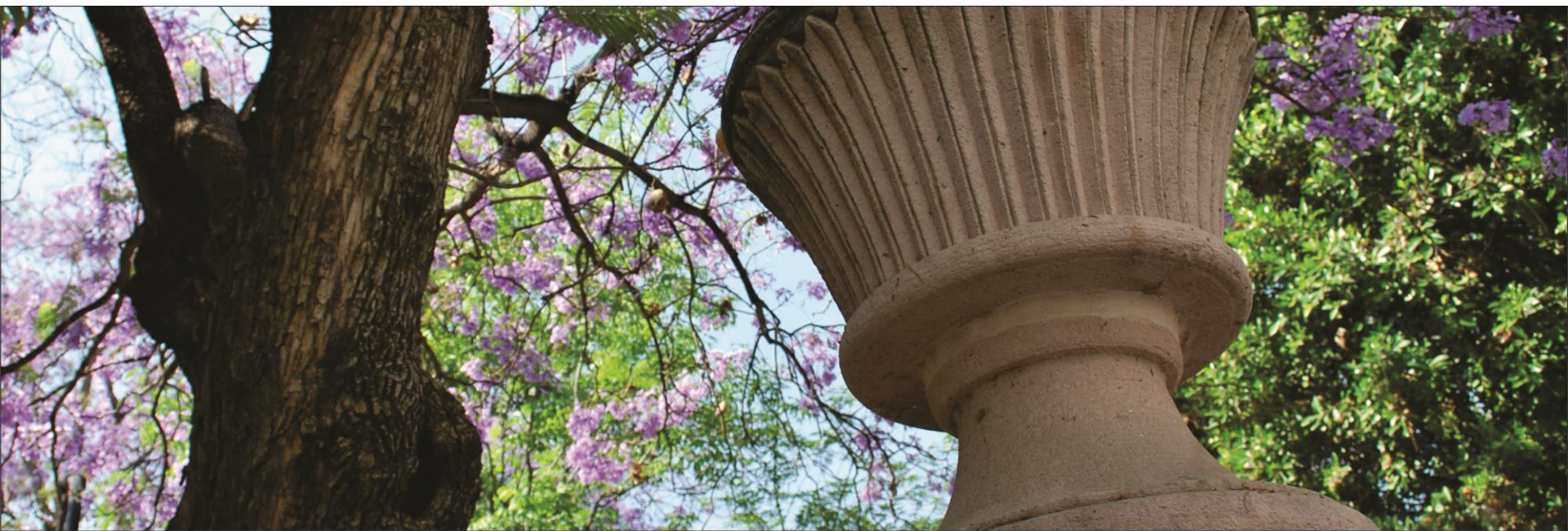

Municipio de
Aguascalientes

Instituto Municipal de
Planeación de Aguascalientes